2. GENÇ PEDİATRİK ENDOKRİNOLOGLAR SEMPOZYUMU

7-9 Şubat 2025

Tasigo Otel, Eskişehir

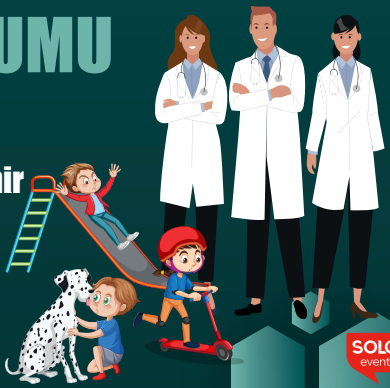

CEP PROGRAMI

DAVET MEKTUBU

Sayın Meslektaşlarımız,

2. Genç Pediatrik Endokrinologlar Sempozyumu'nu 7-9 Şubat 2025 tarihlerinde Tasigo Otel, Eskişehir'de gerçekleştiriyor olmaktan büyük mutluluk duyuyoruz.

Her geçen yıl büyüyen çocuk endokrinoloji topluluğumuzun genç uzmanları, ülkemizin farklı bölgelerine yayılarak çalışmalarına devam etmekteler. Bu süreçte, genç meslektaşlarımızın mesleki ihtiyaçlarını karşılayacak bir platform oluşturma gerekliliği doğmuştur. Bu amaçla, alanımızdaki güncel gelişmelerin paylaşılacağı, sorunların ele alınacağı ve uygulamalı kursların (Tiroid USG, Hipofiz MRG Okuma) düzenleneceği bir sempozyum planladık.

Sempozyum boyunca, değerli hocalarımızın moderatörlüğünde, genç uzmanlarımız deneyimlerini paylaşacak, güncel yenilikleri tartışacak ve yeni projeler için fikir alışverişinde bulunacaktır. Bilimsel paylaşımların yanı sıra, meslektaşlarımız arasında güçlü bağların kurulmasını ve dostluklarımızın pekişmesini hedefliyoruz.

Çocuk endokrinoloji alanında çalışan tüm meslektaşlarımızın bu bilimsel etkinliğimize katılımlarını ve desteklerini bekliyor, verimli bir sempozyum geçirmeniz dileğiyle saygılarımızı sunuyoruz.

2. Genç Pediatrik Endokrinologlar Sempozyumu Düzenleme Ekibi

7 ŞUBAT CUMA	
SAAT	**ANADOLU SALONU**
	Hipofiz MR Görüntüleme Kursu
14:00-14:30	Hipofiz anatomisi **Doç. Dr. Çiğdem Öztunalı**
14:30-15:00	MR çekim teknikleri (T1, T2, kontrastlı ve kontrastsız) **Doç. Dr. Çiğdem Öztunalı**
15:00-15:30	Görüntüleme parametrelerinin önemi **Doç. Dr. Çiğdem Öztunalı**
15:30-16:00	Çocuk endokrinolojisinde hipofiz MR kullanımı **Dr. Elif İzci Güllü**
16:00-16:15	**KAHVE ARASI**
16:30-18:30	Vakalar üzerinden görüntüleme, yorumlama **Prof. Dr. Ömer Suat Fitöz** **Dr. Seda Kaynak**

18:30-19:20	**Sözel Bildiriler Oturumu -1** **Oturum Başkanı: Doç. Dr. Bahar Özcabı** **SS-01** Graves hastalığı olan çocuk ve adolesanlarda antitiroid ilaç tedavisinin vücut kitle indeksi üzerine etkilerinin değerlendirilmesi - **Dr. Aslıhan Araslı Yılmaz** **SS-02** Kliniğimizde izlenen MODY (Maturity-onset diabetes of the young) tanılı olguların klinik ve laboratuvar özelliklerinin değerlendirilmesi - **Dr. Gülçin Arslan** **SS-03** 46Xp Delesyonu: Turner sendromuna benzer klinik özellikler sunan nadir bir vakanın değerlendirilmesi - **Dr. Emre Özer** **SS-04** Tiroid nodülü nedeniyle başvuran Pendred sendromlu bir olgu - **Dr. Ganimet Öner** **SS-05** Su metabolizması bozukluklarının etiyolojisi ve klinik yansımaları - **Dr. Gülin Karacan Küçükali** **SS-06** Tokat ilinde 2011-2021 yılları arasında çocuklarda tip 1 diyabetes mellitus insidansı - **Dr. Gülsen Doğan** **SS-07** Endojen hiperinsülinemik hipoglisemide endoskopik ultrasonografi: Nadir bir olgu ile literatür gözden geçirilmesi - **Dr. Öğr. Üy. Meliha Esra Bilici**

7 ŞUBAT CUMA	
SAAT	**AVRUPA SALONU**
	Tiroid USG Kursu **Moderatör: Prof. Dr. Mustafa Sait Gönen**
14:00-14:30	Baş-boyun anatomisi anatomik üçgenler **Doç. Dr. Emre Durcan**
14:30-15:00	Çocukluk çağında diffüz tiroid hastalıklarında parankim **Prof. Dr. Ahmet Anık**
15:00-15:30	Nodüllerin sonografik değerlendirmesi **Prof. Dr. Mustafa Sait Gönen**
15:30-16:00	Boyun lenf nodu değerlendirmesi- paratiroid sonografisi **Doç. Dr. Serdar Şahin**
16:00-16:15	**KAHVE ARASI**
16:15-16:30	USG Tanıtımı **Dr. Cem Sulu**
16:30-18:30	Vakalar üzerinden görüntüleme, yorumlama **Prof. Dr. Mustafa Sait Gönen** **Doç. Dr. Emre Durcan** **Doç. Dr. Serdar Şahin** **Dr. Cem Sulu** **Dr. Serhat Uysal**

8 ŞUBAT CUMARTESİ	
SAAT	**ANADOLU SALONU**
08:30-09:00	**Açılış** **Sempozyum Başkanları: Doç. Dr. Hande Turan, Doç. Dr. Elvan Bayramoğlu** **Sempozyum Onursal Başkanı: Prof. Dr. Zehra Aycan** **Dernek Başkanı: Prof. Dr. Olcay Evliyaoğlu**
09:00-10:30	**Adrenal Oturumu** **Oturum Başkanları: Prof. Dr. Enver Şimşek, Prof. Dr. Tülay Güran**
	Abartılı adrenarş **Dr. Öğr. Üy. Meliha Esra Bilici**
	Adrenal yetmezlikte tedaviler **Doç. Dr. İhsan Turan**
	Cushing sendromu **Doç. Dr. Aylin Kılınç Uğurlu**
10:30-10:45	**KAHVE ARASI**
10:45-11:30	**Tiroid Oturumu** **Oturum Başkanları: Prof. Dr. Filiz Tütüncüler, Prof. Dr. Gönül Çatlı**
	Tiroid kanserlerine kılavuz eşliğinde yaklaşım **Dr. Sirmen Kızılcan Çetin**
	Konjenital hipotiroidi (Güncel kılavuzlar eşliğinde) **Dr. Seçil Çakır Gündoğan**
11:30-11:45	**KAHVE ARASI**

11:45-12:30	**Uydu Sempozyumu** **Dünden Bugüne 5 Endikasyonda Günlük Büyüme Hormonu Kullanımı** **Moderatör: Doç. Dr. Elvan Bayramoğlu** **Konuşmacı: Doç. Dr. Onur Akın**
12:30-13:15	**ÖĞLE YEMEĞİ**
13:15-14:45	**Büyüme Oturumu** **Oturum Başkanları: Prof. Dr. Alev Özon, Doç. Dr. Nursel Muratoğlu Şahin**
	Sendromik vakalarda büyüme hormonu tedavisi **Dr. Gülçin Arslan**
	Kronik hastalıklarda büyüme hormonu tedavisi (örnek olgular: romatoloji, metabolizma, hematoloji) **Dr. Arzu Jalilova**
	Büyüme Hormonu dışında büyümeye etki eden tedaviler **Dr. Öğr. Üy. Aslı Derya Kardelen Al**
14:45-15:45	**Obezite ve Lipodistrofi Oturumu** **Oturum Başkanları: Prof. Dr. Samim Özen, Doç. Dr. Aysun Ata**
	Çocukluk çağı obezitesi tedavisinde yeni ajanlar **Doç. Dr. İsmail Dündar**
	Lipodistrofi **Dr. Hilal Sekizkardeş**
15:45-16:00	**KAHVE ARASI**

16:00-16:45	**Uydu Sempozyumu** **Pediatrik Endokrinolojide** **Malnütrisyon ve Enteral Nütrisyon Tedavisi** **Konuşmacı: Doç. Dr. Gürkan Tarçın**
16:45-18:45	**Yuvarlak Masa Toplantıları**
	Masa 1 **Moderatörler: Prof. Dr. Şükran Poyrazoğlu, Doç. Dr. Sezer Acar**
	Tiroid hormon direnci **Dr. Merve Nur Hepokur**
	Masa 2 **Moderatörler: Prof. Dr. İhsan Esen, Doç. Dr. Aydilek Çakır**
	Pseudohipoparatiroidi tip 1b **Dr. Emrullah Arslan**
	Masa 3 **Moderatörler: Prof. Dr. Filiz Çizmecioğlu, Doç. Dr. Nurdan Çiftçi**
	Cinsiyet gelişim bozukluğu olan vaka **Dr. Elif Eviz**
	Masa 4 **Moderatörler: Prof. Dr. Atilla Çayır, Dr. Mehmet Eltan**
	D vit dirençli rikets tip 2 olan vaka **Dr. Zekiye Küpçü**

9 ŞUBAT PAZAR	
SAAT	**ANADOLU SALONU**
08:00-09:30	**Yenidoğan Oturumu** **Oturum Başkanları: Prof. Dr. Hüseyin Demirbilek, Prof. Dr. Fatih Gürbüz**
	Neonatal diyabet **Doç. Dr. Eren Er**
	Hiperinsülinemik hipoglisemi **Dr. Nur Berna Çelik Ertaş**
	Prematürede tiroid sorunları **Dr. Gizem Şenyazar**
09:30-09:45	**KAHVE ARASI**
09:45-11:15	**Osteoporoz Oturumu** **Oturum Başkanları: Prof. Dr. Serap Demircioğlu, Prof. Dr. Erdal Eren**
	Primer osteoporoz **Dr. Büşra Tosun**
	Sekonder osteoporoz **Doç. Dr. Fatma Dursun**
	Herediter rikets **Dr. Öğr. Üy. Yasemin Denkboy Öngen**
11:15-11:30	**KAHVE ARASI**

11:30-12:15	**İmmünoloji Oturumu** **Oturum Başkanları: Prof. Dr. Semra Çetinkaya, Prof. Dr. Ahmet Anık**
	JAK-STAT yolağı: Potansiyel tedaviler, monoklonal antikorlar **Prof. Dr. Ayça Kıykım**
	Zor tanı alan olgular **Doç. Dr. Yavuz Özer**
12:15-13:00	**ÖĞLE YEMEĞİ**
13:00-14:00	**Puberte Oturumu** **Oturum Başkanları: Prof. Dr. Birgül Kırel, Doç. Dr. Anıl Korkmaz**
	Olgularla periferik puberte prekoksa yaklaşım **Doç. Dr. Edip Ünal**
	Çocuk endokrinolojisinde fertilite korunması **Doç. Dr. Vehbi Yavuz Tokgöz**

14:00-14:50	**Sözel Bildiriler Oturumu -2** **Oturum Başkanı: Dr. Öğr. Üy. Esra Döger** **SS-08** Tip 1 diyabetli çocuklarda1 hematolojik inflamatuar parametrelerin glisemik kontrol ile ilişkisinin değerlendirilmesi - **Dr. Öğr. Üy. Meliha Esra Bilici** **SS-09** Nadir bir diyabet nedeni: Melas - **Dr. Meltem Buhur Pirimoğlu** **SS-10** Tiroid fonksiyon bozukluğunda genetik incelemenin yeri - **Dr. Emrullah Arslan** **SS-11** Adolesanlarda çok ağır anormal uterin kanama: Yoğun bakım ihtiyacı olan hastaların değerlendirilmesi - **Dr. Sirmen Kızılcan Çetin** **SS-12** Göz bulgularının eşlik ettiği nadir kemik hastalıkları: Kırılgan kornea ve osteoporoz psödoglioma - **Dr. Yasemin Denkboy Öngen** **SS-13** Çocuklarda nadir bir endokrin acil durum: Miksödem komasıyla başvuran vakalarda klinik değerlendirme - **Dr. Zeynep Donbaloğlu** **SS-14** Sendromik boy kısalığının nadir bir nedeni: NADSYN1 mutasyonu - **Dr. Zekiye Küpçü**
14:50-15:00	**Kapanış**